Gold ゴールドパートナー

株式会社ライフネット香川

まるがめ世話やき隊 MARUGAME SUPPORTERS

よーいドン Ra-men Izakaya

sakaedry

Silver シルバーパートナー

株式会社 松 MATSU.inc.

新しいこころの医療を求めて 医療法人社団 光風会 三光病院

Nanodes

株式会社 ユニーク

Xeen® Spirit of Wonder!

一般社団法人 hito.toco

Bronze ブロンズパートナー

綾野孝彦税理士事務所　星野企画室

98 BonBon

医療法人社団玉藻会 馬場病院

NEURON·AGE

YOU◆ONE

eBASE

Supporter 協力

学校法人 穴吹学園 専門学校 穴吹デザインカレッジ

digital hollywood Studio TAKAMATSU

総合ブライダルイベント ときこす

こどもミライ

燈屋

PEDAL inc. ペダル株式会社

真宗興正派 慧光山 善照寺

高松南部3町商店街プロジェクト マチプラ企画

Cosponsor 共催

情報通信交流館 e-とぴあ・かがわ

Special 後援

KAGAWA DRONE LAB

tashinami

商店街×ゲームのお祭り

PLAY MIRAI

2023年11月26日 日曜日 13時〜16時

高松南部3町商店街（南新町商店街／常磐町商店街／田町商店街）

[SUN]

SANUKI X GAME サヌキ エックス ゲーム2023

GAME on 11.26

子供から大人まで楽しめる
ゲーム大集合

主催 / 一般社団法人 讃岐GameN

003/100 YEARS

SANUKI X GAME 2023

サヌキ エックス ゲーム

ゲームを軸に、100年後も進化し続ける、新しい時代の“お祭り”をこの街に創る。

ゲームファンだけがゲームのためだけにやるのではなく、

「この街の人がこの街の未来のためにやる行事に育てたい」という

思いを込めたお祭り“SANUKI X GAME（サヌキエックスゲーム）”

「香川県から外に出た若者が一時的にでも帰ってくる街づくりが未来に繋がる、

お祭りがその手段になる」と考えています。

Event Slogan

「プレイ、ミライ。」

ゲームをきっかけに、この街で人と人との縁を紡ぐ、

「みんなで未来について思いを巡らし、語り合い、プレイする。」

そんなお祭りを作り続けたいという願いを

この合言葉に込めました。

詳しくはこちら
https://showxguys.org

時間 13:00〜16:00

場所 高松南部3町商店街（南新町商店街/常磐町商店街/田町商店街）、四町パティオ

P プレイブース　**M** ミライブース　**K** キボウブース　**E** イベントブース

家族×友達×道ゆく人

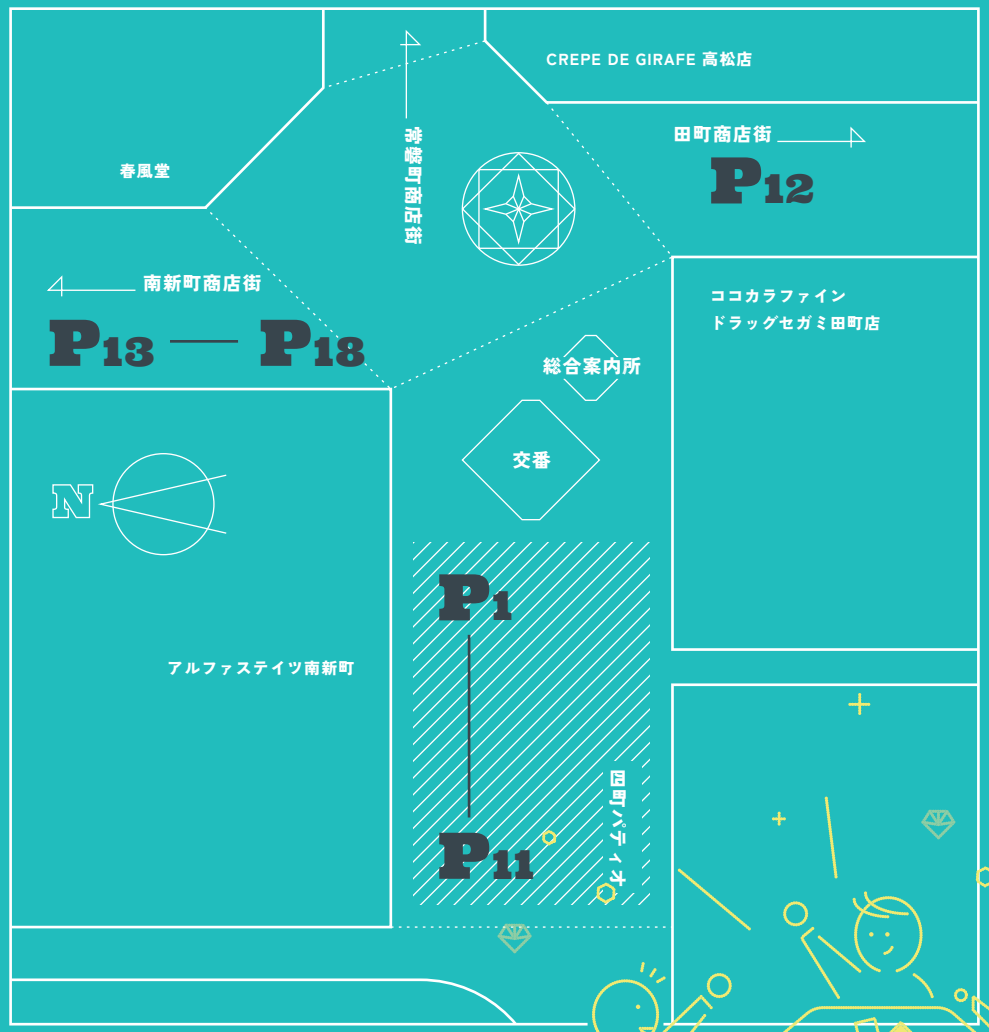

プレイエリア

PLAY

ボードゲームやカードゲームなどを家族や友達と、
はたまた近くを歩く見知らぬ人をも巻き込んで、子供から大人まで
仲良く遊ぶエリアです。

P1

ダンデリオンLARP

射的でサンドイッチ

LARP

射的で食材を手に入れ、NPCに渡すためのサンドイッチをつくるロールプレイング要素アリのゲーム。

P2

雀のお宿

麻雀

ボードゲーム

麻雀！

P3

ロビン

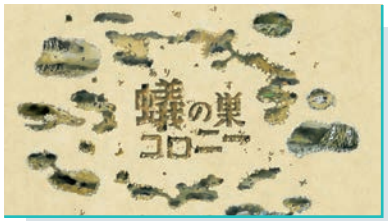

ゑげゑむず

ボードゲーム

アリを研究し過ぎて、アリのボードゲーム『蟻の巣コロニー』を作っちゃいました。大人もこどもも一緒に、1～4人で遊べるタイル配置ゲームです。

冬にはクラウドファンディングも実施予定です。
よろしくお願いします。

P4

ぶん

FREE
TAISEN
SPACE

フリー対戦スペース

対戦

対戦体験コーナー（スタッフと対戦して勝ったら景品など）友達同士で対戦でも可。

P5

peakvox / オーツー

ちっぴーとのっぽー なかよしコンビのわくわく工場

Nintendo Switch

パーツを運んでくっつけて、設計図通りにおもちゃを組み立てよう!「ちっぴーとのっぽー」は、パーツを組み立てておもちゃを作るアクションパズルです!

P6

TECOPARK Inc.

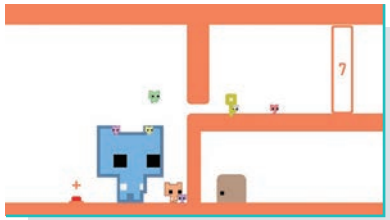

PICO PARK

協力型アクションパズルゲーム

みんなでわいわい!
2人から最大8人まで遊べる協力型アクションパズルゲーム。みんなで協力する楽しさを体験してみませんか。全48ステージ。隠された鍵を手に入れてゴールに辿りつこう。

P7

トーフ

それでもオレは逆でいく

unityroom掲載作品(ブラウザゲーム)

「ぶつかりそうになったらサポートしてくれよ!」
「なあ、前見て歩けばいいだけじゃ・・・」
-------それでも、俺は逆で征く-------
ノレばノルほどノリノリだ、障害物もいいかんじによけよう。

P8

たなかゆう

JUMP OR DIE

unityroom掲載作品(ブラウザゲーム)

曲に合わせて【マウスクリック】か【スペースキー】でジャンプ!ブロックにぶつからないようにParrotをゲットしていこう!タイミングよくジャンプすると得点が増えるよ!!全40羽　集合できるかな?

P9

謎ときスナックトル忝常磐街出張所

三びきのCo.ぶた

カードゲーム

父は言った「かわいい子ぶたには旅をさせよ!」突然店を追い出された三びきの子ぶた達はそれぞれの店舗を拡張すべく経営の旅に出るのであった。さまざまな困難に立ち向かいながら、一人前の経営豚を目指せ!

P10

高松モルッククラブ、泉鋼業モルック部

モルック体験会inまちなか

モルック

木の棒投げて、木の棒倒してストレス発散!?
今、日本全国で夢中になる人続出!大ブームのモルックを体験できます!親子揃って楽しめます。シンプルなルールがゆえの奥深さにハマりすぎ注意!?

P11

Lotus boardgames

Lotus boardgames

ボードゲーム

「うどんどう!」や「リバーサル」などの過去に制作したアナログゲームや今後販売予定のゲームも一足先に遊べるかも!?ぜひ遊びに来てください!

P12

一般社団法人讃岐GameN

讃岐GameNミニゲーム展

unityroom掲載作品(ブラウザゲーム)

讃岐GameNは香川県のゲームクリエイターコミュニティです。このブースでは、48時間でゲームを作るチャレンジ“ゲームジャム”で生まれた作品たちを展示します。新しい仲間、いつでも募集中です!!

P13

劇団カレーライス

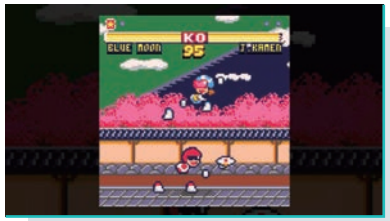

ウチュメガファイト

ブラウザゲーム、格闘ゲーム

お子様も楽しめるピコピコ対戦ゲーム『ウチュメガファイト』が1～3人で遊べるブース。「触ればわかる」カンタン操作、協力プレイもできます！新作『ロボ王VSウチュメガファイト』開発中バージョンも限定公開！

P14

ProjectPegasus

PLAY DOG PLAY TAG ＆ 点睛

対戦型パーティーゲーム／
シングルプレイカジュアルアクション

PLAY DOG PLAY TAG：飼い主と力をあわせて泥棒を追いかけ、チャージ&ショットでどつきまわしてホネを奪い返しましょう！／点睛：跳躍と降下を繰り返しながら、紙の上を筆でなぞるように、ゆっくりと空へ昇っていく旅の中で煩忙な日常を離れ、無心になれるひとときを提供します。

P15

Team DigitalMind

Nyaaaanvy（ニャンビー）

大乱闘物理演算尻相撲

『Nyaaaanvy』は、“自称・ネコ”の生き物「ニャンビー」たちが、くねくねと動く体を駆使して尻相撲をする大乱闘アクションゲーム！

P16

MONORYLLIS

ヘルヘル

協力型マルチプレイゲーム

ーにげて！かくれて！たたかって！？みんなで地獄を抜け出せ！！ーヘルヘルは「鬼ごっこ」と「かくれんぼ」を組み合わせた最大4人の協力型アクションステルスゲームです。地獄の遊園地でオニたちから隠れながら、ステージに散らばるアイテムを集め脱獄しよう！

P17

株式会社Cygames

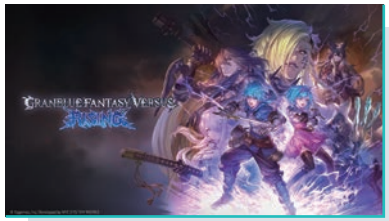

「グランブルーファンタジーヴァーサス -ライジング-」試遊コーナー

PS5/PS4/PC用ソフト

12月14日に発売予定の「グランブルーファンタジーヴァーサス -ライジング-」を会場では一足早く体験することができます。

P18

ウラクラスタ

extrival

格闘アクション

本格的な対戦格闘ゲームとカジュアルな対戦アクションとをいい感じにフィージョンした格ゲーです。最大4人で対戦できますよ。

同日開催イベント

さか枝うどん（南新町店）× Shadowverse、Shadowverse EVOLVE

11/25（土）,26（日） 10:00～17:00

オンライントレーディングカードゲーム、リアルカードゲーム

『**Shadowverse（シャドウバース）**』は、スマートフォン等で遊べる対戦型オンラインTCGです。店内では特別メニューの提供やお土産うどんの販売、4人フライト式トーナメントなど行っています！イベントにご参加いただいた方や特別メニューを注文いただいた方に、記念カードをプレゼント！

『**Shadowverse EVOLVE**』は、対戦型オンラインTCG『Shadowverse』がリアルカードゲームとなった本格対戦TCGです。店頭で『Shadowverse EVOLVE』の遊び方を説明します。公式アンバサダーのゆいっこも講師として参加！ご参加いただいた方に、本イベントを記念したカードもプレゼント！カードをお持ちでない方もご参加いただけますので、ぜひ「さか枝うどん」にご来店ください！

※『さか枝うどん × Shadowverse、Shadowverse EVOLVE』は、さか枝うどん南新町店と株式会社Cygamesによるコラボイベントとなります。入場無料、当日先着順となります。

未来×同志

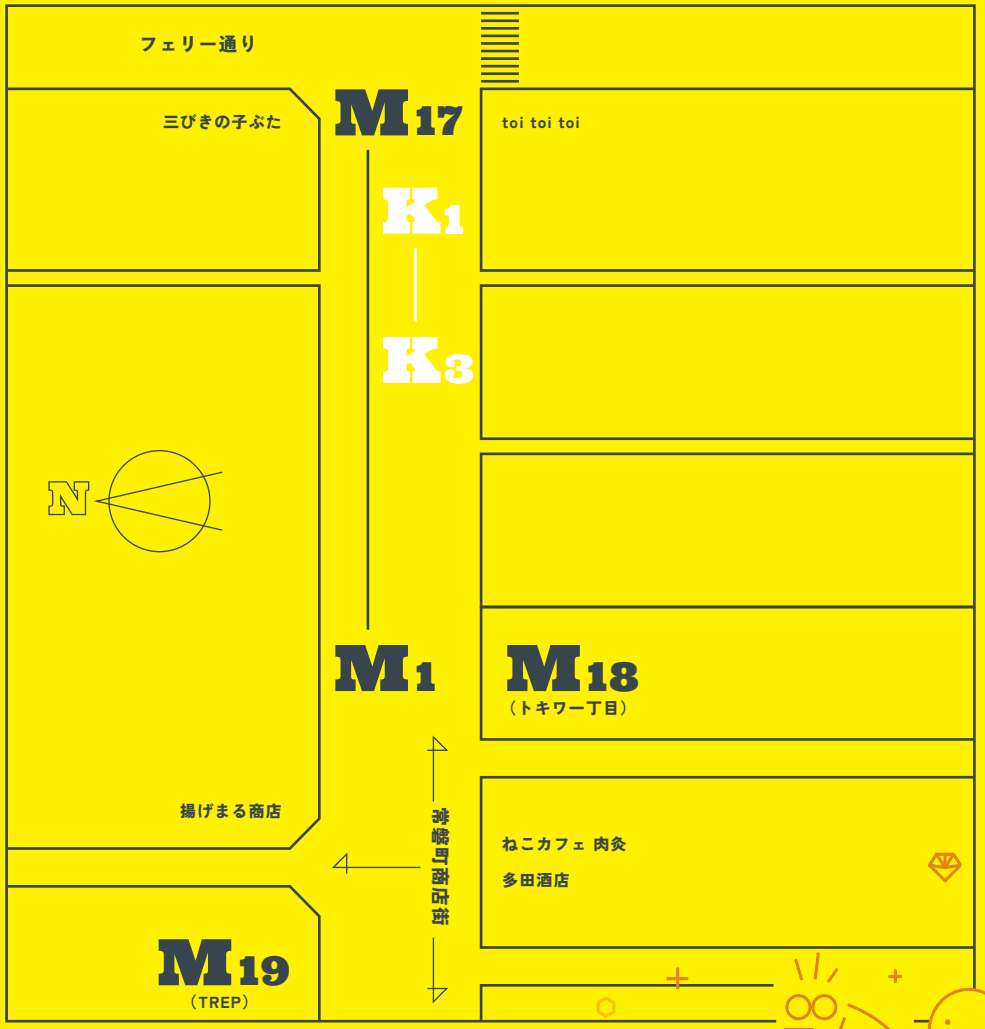

ミライエリア

MIRAI

個人や小規模チームの作ったゲームの試作品、学生が作った作品などが遊べるエリアです。まだプレイしたことのないゲームに触れるチャンスです！

MIRAI

M1

株式会社ジーン

現役クリエイターによる作品アドバイス

ゲーム・イラスト等の作品アドバイス

大阪・香川にゲームスタジオを持つ開発会社から、現役クリエイターが来場学生様の持ち込み作品を拝見&アドバイスを行います。ゲーム・イラスト・企画書etc …作品制作に関してご相談・アドバイスをご希望の方は、ぜひお気軽にお越し下さい。

M2

のへもん / Kenji Okuda

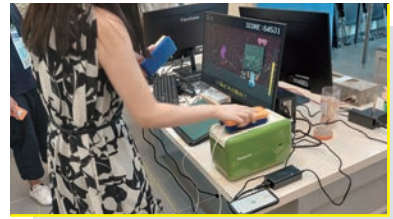

チョークの叛乱

黒板消しコントローラーゲーム

黒板消し型コントローラーを両手に持って、ボフボフ叩いて攻撃！襲いかかってくるチョークを倒そう！さらに、必殺技が出せる黒板と黒板消しクリーナーもあります。イベントの現地でしか遊べないゲームです！

M3

MIYAZAWORKS

勝手に来てサル

体感ゲーム

最大12人で同時に遊べる、バナナケースがコントローラーのゲームです。岩をジャンプで避けてハイスコアを目指せ！

M4

宮澤卓宏

紙がない！

Nintendo Switchソフト

変わったコントローラーなのに自宅でも遊べるゲームの展示を行います。Joy-Con™をトイレットペーパーに入れて転がす、Nintendo Switch™用の新感覚ゲームです。

M5

愛知工業大学・松久奏太

ゴーストライターズ

瞬間アクションゲーム

お化けが出てきた部屋の電気を付けて、お化けを倒す瞬間アクションゲーム。スイッチをカチッと押してたくさんのお化けを倒そう!

M6

Tamakotronica

Jet Cola

アーケードゲーム

コーラのボトル振って、振って、振って!宇宙を目指す、アーケードゲームです!

M7

ネコマ製作所

ネコリンピック

自作スポーツゲーム

Scratch3.0とmicro:bitと身近な材料でスポーツゲームを作る、STEAM＋Sportsのプロジェクトです。これまで各地のメイカーフェアなどに参加してきました。今回はよりビジュアルが向上したUnity版も展示します。

M8

スタジオぽんず

【アクションゲーム】レッツカチコミ！！ のおかちゃん

ハチャメチャで楽しいアクションゲームです！！

ボタンを押して、敵にタックル!!
デジタルマフィアたちをぶっ飛ばし奪われたゲームを取り戻そう!

M9

ton

レーザーカッティングゲーム

電子工作ゲーム

30年ぶりに復元された世界で唯一のインディーゲーム🎮　30秒間で赤外線を何回切れるかを競い、1,000回超えることも😳✨✨✨✨
「見えないものをつかむ」感覚をあなたも体験!

M10

某社社内ゲーム製作同好会

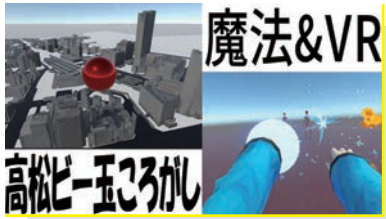

魔法VRゲーム ＆ 高松ビー玉ころがし

アクションゲーム

去年のSXGに出展したVR魔法アクションゲームがパワーアップして帰ってきます!

あと、高松市内をビー玉でごろごろ転がって遊べるゲームもあります!

M11

穴吹デザインカレッジ
ゲームクリエイター学科

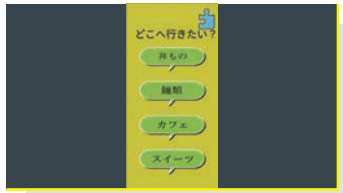

商店ガイド

位置情報ゲーム

SXG穴吹1

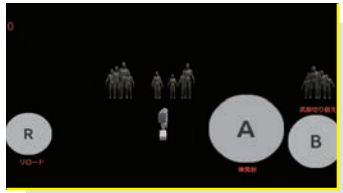

ゾンビバスター

ARシューティングゲーム

ゾンビバスター

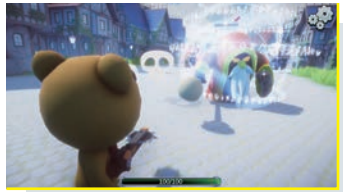

3DAction

3Dアクション、PCゲーム

林 建一

吉野奈央

3Dメカアクション

吉野奈央

M12

百花繚乱研究所

±ナンバーテールズ

数合わせ落ちものパズルゲーム

ラジアン(柏木主税)こと百花繚乱研究所から、オリジナルキャラクター「ナンバーテールズ」の公式ミニゲーム「±ナンバーテールズ」が再び参戦!シンプルだけど奥深い数合わせ落ちものパズルゲームをお楽しみください!公式グッズの展示や試遊者限定特典もあるかも…?

M13

サンドイッチ同好会

3びきのこぶた
―サンドイッチは世界を救う―

シューティングゲーム

おなかを空かせたモンスターたちに三びきのコブタがサンドイッチを振る舞うハートフルシューティングゲームです!

M14

食いしん坊

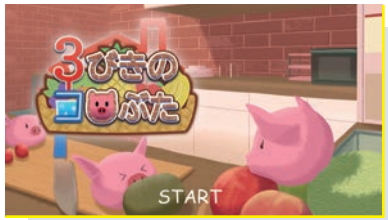

3びきのコロぶた

PCゲーム

このゲームでは「三びきの子ぶた」のお店ならではのフルーツがたくさん出てきます!
3びきのコロぶたをそれぞれ操作して、協力してフルーツを運んで美味しいジュースを作ろう!

M15

さんぶたレーシング制作委員会

さんぶたレーシング

レースゲーム

6匹のコブタが商店街で食べ物を駆使してレースを行う!!レース上位3匹はさん豚のロゴになれる!

M16

量産型ホットサンド

ブーブーブークック

体験型PCゲーム

注文されたメニューの材料を集めて、実際にプレートを使って焼いてみよう!完成したホットサンドを提供すると完成度によったスコアが決まるよ!たくさんスコアを集めてランキング一位を目指そう!

M17

情報通信交流館 e-とぴあ・かがわ

デジタルゲーム制作実践講座
e-とぴあ・かがわ Unityラボ
とぴゆに

e-とぴあ・かがわUnity講座

パソコンゲーム

情報通信交流館e-とぴあ・かがわで行っている『ゲーム制作実践講座』でつくられた作品です。本格的なゲームの開発も可能なツール「Unity」(ユニティ)を使って、ゲーム制作を行う連続講座です。参加者の創作ゲームを体験ください。

M18

附属高松小学校
縦割り学級緑6組

商店街すごろくパーティー

スゴロク

一年間、ゲームづくりに励む1から6年生で構成される縦割り学級34人が、商店街デビュー。
商店街の人に楽しんでもらえるよう、マス目で起こるミニゲームをクリアしながらゴールを目指すスゴロクが完成しました。

M19

附小白1組ドローンサッカー部&
香川ドローンラボ

ドローン迷路&サッカー

ドローンプログラミング & ESPORTS

日本初!プログラミングした本物のFPVドローンでダンボールの立体的な迷路を脱出しよう!またESPORTドローンサッカーも開催、ボール型のフレームを取り付けたドローンを操作し、宙に浮いたゴールを目指せ!

医療×ゲーム

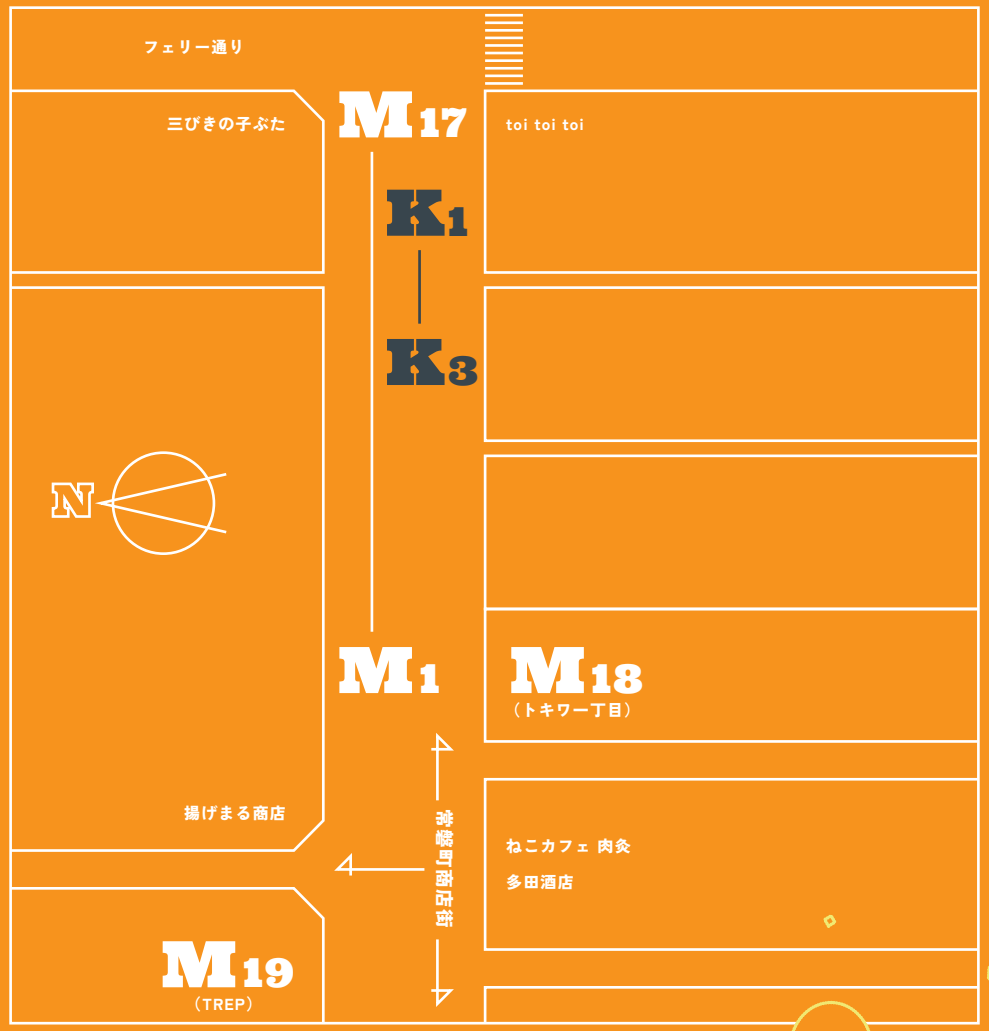

キボウエリア

KIBOU

ゲームの良い面も悪い面も正しく学び、実体験できるエリアです。
楽しくゲームするために、ゲームのことをもっとよく知ろう！

K1

NPO法人ひとしゅが

アルコールパッチテストと依存症クイズ

ゲーム依存症

あなたはお酒に強い？弱い？アルコールパッチテストで体質判定しながら、ゲーム依存症について学びませんか。お酒もゲームも健康的に楽しんでいきましょう！

K2

一般社団法人Dr.GAMES

Dr.GAMES

医療x謎解き　体験ブース

謎解き

HPVワクチン（子宮頸がんワクチン）の啓発謎解きを用意しました。楽しみながら医療の知識を身につけよう!!医療×ゲームで人々を健康にすることを目指す団体Dr.GAMESの紹介も行います。

K3

BonBon

BonBon

Medical Game Center

医療ゲーム

遊びながら健康になるカジュアルゲームを医療課題ごとに作って展開しています.心理検査のゲーム、パーキンソン病患者さんリハビリゲーム、抗菌薬適正使用学習ゲームなど、ゲーム×医療の可能性は無限大です！

ドーム下×ゲーム

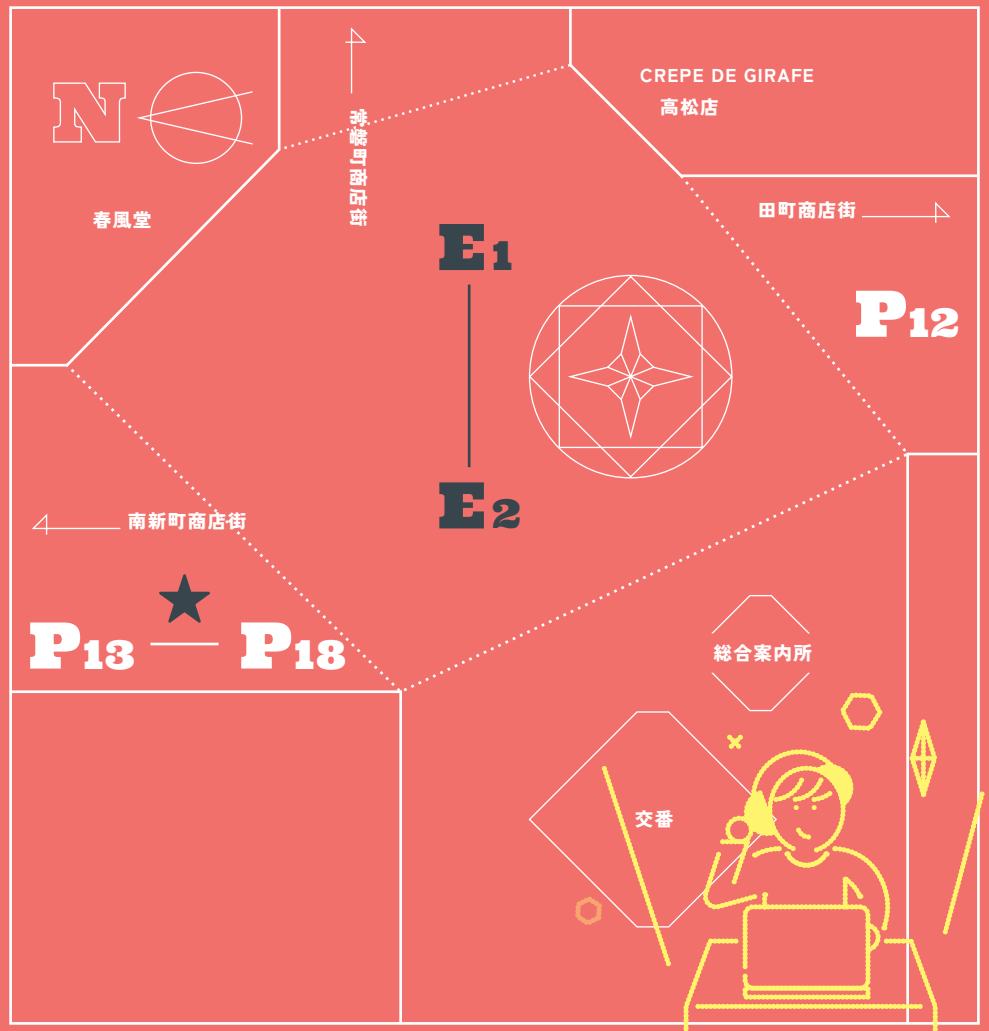

イベントエリア

EVENT

ステージや時刻によって内容が切り替わるゲームの大会、
この商店街でしか味わえないゲームをプレイしよう。

E1

寄席やいボドゲナイト

メインステージ

ボードゲーム＆MC

13:30
お絵描き連想伝達ゲーム

14:30
ゲームインディートライアスロン

E2

DJろんろん・ばーばら・YUI*

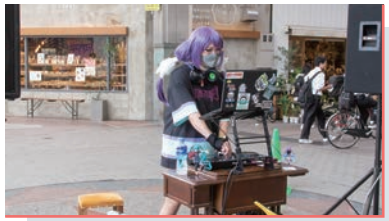

ゲームDJ

DJ

昨年SANUKI X GAME 2022を沸かしたDJたちがドーム下に帰ってくる！あの名曲を聴きながらゲームを楽しもう！

★

今村 孝矢

ゲームクリエイター
今村 孝矢氏 サイン会

13:00～15:00

OMEGA6のプロモーションビデオ再生&東京ゲームショウにて配布したOMEGA6の冊子へサイン（数量限定）。別途ゲームカセットなど持ち込み頂ければサイン可。

略歴

大阪芸術大学 芸術学部 デザイン学科卒業。任天堂株式会社に入社後、ゲーム開発に従事。代表的な作品として「F-ZERO」「スターフォックス」「ゼルダの伝説」シリーズのメインキャラクターのデザインやアートディレクション、レベルデザイン、プロデュースを担当。現在は、大阪国際工科専門職大学で教鞭を執りつつ、自身もゲームクリエイターとしてOMEGA6等の制作をしている。

感謝の餅投げ！
BONUS STAGE
15:30～

最後のページを開き、スタンプイラストを完成させよう！完成したら**総合案内所**にて**STAGE CLEAR**のスタンプを押してもらうと**餅投げ**の**参加資格**となります。開始時間までに**四町パティオ（交番裏）**にお集まりください。

ことちゃん

KOTOCHAN

コト老

KOTOROU

ときこすゲーム隊

TOKIKOSU

発見！高松市南部３町商店街

DISCOVER

今年もSANUKI X GAMEを盛り上げてくれる
香川県で活躍する魅力的な存在を商店街で見つけてみよう！

讃岐GameN
～てうちゲーム製作所～

私たちは、ゲーム制作等を通して『どのような境遇でも人は創る力に満ち、夢は叶えられる』社会を実現することを目的に2018年から活動しているクリエイターコミュニティです。

県内企業・病院のニーズに合わせたゲーム制作や、小学校でのゲーム制作授業の実施に加え、春にはこども・おとなの合作でゲームを作る「最強ゲームジャム」でクリエイターの世代を超えた縦の繋がりを、そして、秋にはこの「SANUKI X GAME」というお祭りでクリエイターと街の横の繋がりを紡ぎ続けています。

設立から5年間、ゲームを軸に活動をすることで、街に世代を越える交流が生まれること、街に若い世代が主役となって活躍できる場が生まれることを確認してきました。SANUKI X GAMEは今年で3回目の開催となり、昨年は出展者・運営だけで200名弱の人たちが集まりましたが、その中心は30代以下の人々が担っています。

暮らし続けたい場所、また帰りたい場所には「役割」と「繋がり」があるはず。私たちはこのお祭りを続けていくことで、ここが『創る力に満ち、夢は叶えられる』街になることを願っております。

一般社団法人 讃岐GameN
https://sanukigamen.com

▼スタンプを押してイラストを完成させよう！▼

SANUKI X GAME 2023のあそび方

1. 13:00〜15:20

- SXGのゲームを遊びまくろう！
- **PLAY/MIRAI/EVENT**ブース付近にあるスタンプを押して**上記のイラスト**を完成させよう。
- 詳しいスタンプの場所は、近くのスタッフに聞いてみよう。
- **総合案内所**で**STAGE CLEAR**のスタンプを押してもらおう。

2. 15:20〜15:30

4町パティオ（交番裏）に集まろう。

3. 15:30〜投げ終わるまで

BONUS STAGE（餅投げ）に参加しよう。

STAGE CLEAR

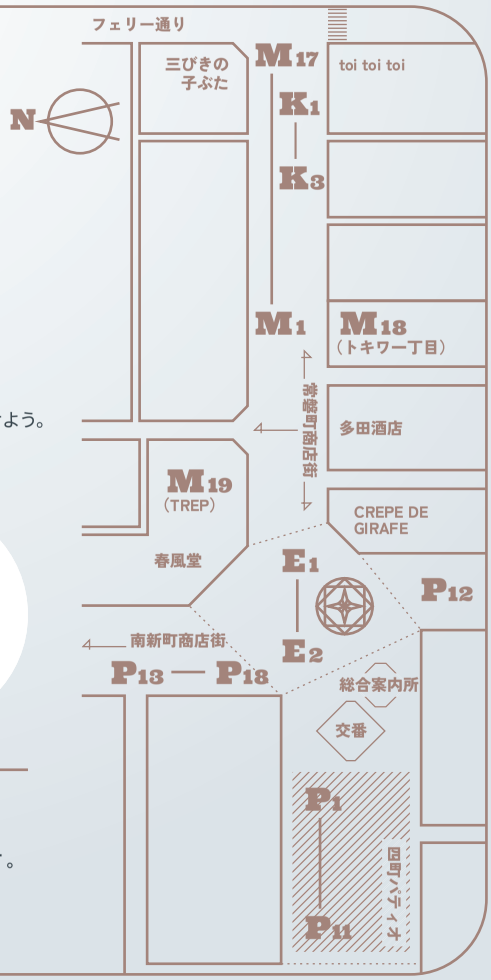

P：プレイブース　**M**：ミライブース　**K**：キボウブース　**E**：イベントブース

※雨天時には、**P1〜P11**の出展位置が田町商店街の方向に配置換えされる場合がございます。
※トイレは公共施設をご利用頂くか、飲食店等ご利用時にお済ませください。